

TRAMO DE CALIBRACIÓN.

- **UBICACIÓN:** En la carretera TF-21 y la TF-217, desde Las Cuevas (La Orotava) a la glorieta de La Corujera (Santa Úrsula) y vuelta por la TF-217, hasta la zona baja de Las Cuevas (La Orotava).
- **DISTANCIA:** 5,58 Km.

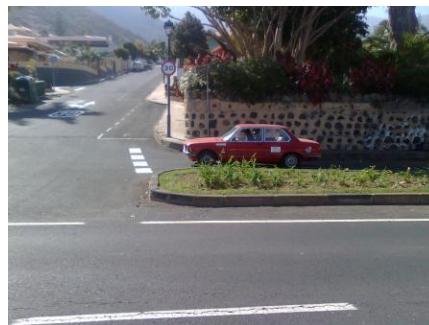

Salida.



Meta.

TRAMO DE CALIBRACIÓN.				Distancia (Km.): 05,58		Tiempo (h:m): 00:10		Vel. Media (Km/h): 33,48	
DIST. SECTOR (Km):	DIST. PARCIAL (Km):	DIST. REGR. (Km):	Vía a Seguir	ITINERARIO DE PASO – AMPLIACIÓN INFORMACIÓN	Direc. a seguir	HORA PASO			
00,000	00,000		TF-21	SALIDA: Poste cartel luminoso farmacia Las Cuevas.	FRE				
01,630	01,630		TF-217	X Autopista Norte. Santa Úrsula.	DER				
02,070	00,440		TF-217	Glorieta Cuesta de la Villa.	1ª SAL				
02,300	00,230		TF-217	Glorieta La Corujera.	3ª SAL				
02,570	00,270		TF-217	Glorieta Cuesta de la Villa. La Orotava.	2ª SAL				
04,690	02,120		TF-217	X Los Realejos - Aeropuerto Norte.	IZQ				
04,900	00,210		TF-217	Glorieta El Rincón - Puerto de la Cruz.	4ª SAL				
05,200	00,300		TF-217	X Santa Cruz - Cuesta de la Villa.	DER				
05,540	00,340			X C/ Sin señalizar a la derecha para acceder a C/ Portugal.	DER				
05,580	00,040			META: X C/ Portugal. En poste señal de “ceda el paso”.	DER				

DATOS DEL RECORRIDO DE LA SUBIDA.

SALIDA: Carretera TF-326. P. K. 0,150. (28° 22' 35.4'' N. 16° 34' 15.9'' W). Altitud: 468 m.

META: Carretera TF-326. P. K. 5.670. (28° 21' 35.3'' N. 16° 33' 40.2'' W). Altitud: 800 m.

DISTANCIA: 5,520 km.

DESNIVEL: 332 m.

PENDIENTE MEDIA: 6,03 %.